

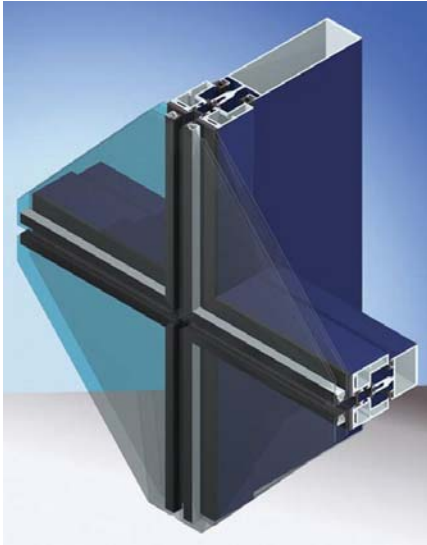

Fachada Estructural

Fachada Estructural
FACHADAS LIGERAS



Última generación de fachadas ligeras, cuya principal característica es la combinación de esbeltez (52mm de sección vista), con su resistencia frente a la acción del viento. El acristalamiento se produce por medio del pegado del vidrio con silicona estructural, a un bastidor de aluminio que incorpora un perfil anodizado, apto para el plegado de la silicona estructural; de esta manera, la estética exterior de la fachada es de " sólo vidrio visto".

Datos técnicos

Posibilidades de apertura

Proyectante oculta
Oscilo-Batiente oculta

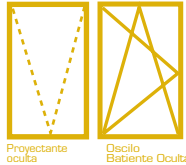

Acabados

Lacado colores
Lacado imitación madera
Anodizado

Acristalamiento

El vidrio recomendado es de luna exterior templada o de control solar.

Transmitancia

$U \text{ (W/m}^2 \cdot \text{K)} = 1,66$

para un vidrio de baja emisividad

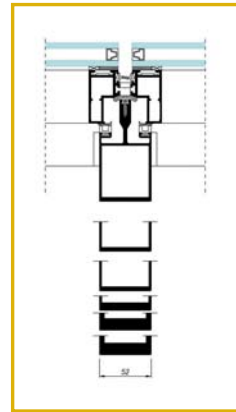

Isotermas

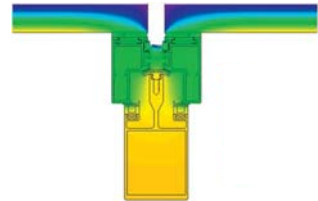

Secciones vista interior

Montante-52 mm
Travesaño-52 mm

Espesor perfilaría

2,1mm
2,1mm



Hotel Tryp en Oviedo

